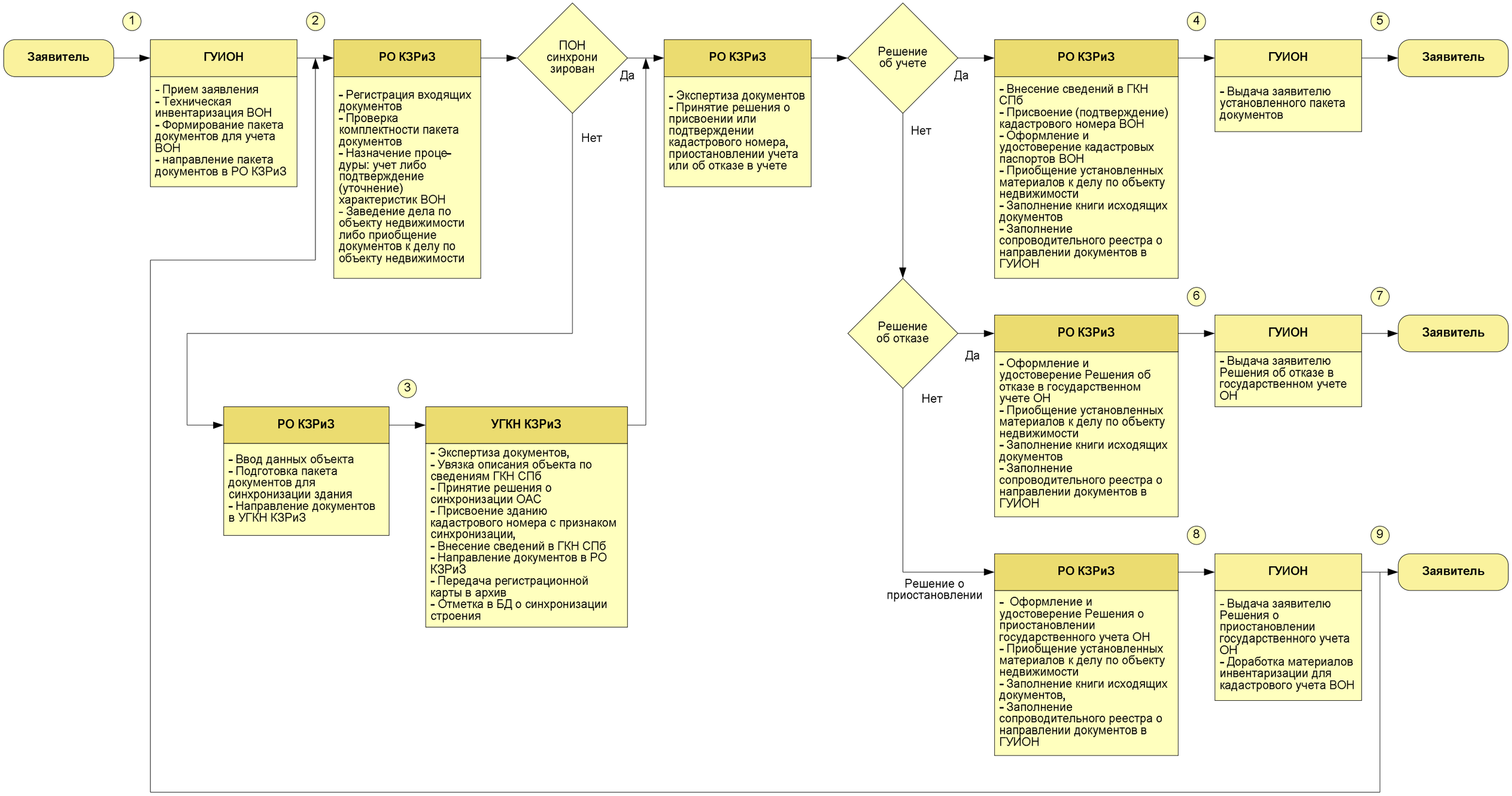Государственный учет вторичных объектов недвижимости